



## TUTORIAIS

### Configurando a Avaliação Avançada

Remark Office OMR V11.x

# O software de correção de provas mais utilizado no mundo.

Faça como centenas de instituições de ensino no Brasil que utilizam o Remark Office OMR para a correção automática de provas!

  
Simples



CRIE OS  
GABARITOS E  
APLIQUE AS PROVAS

  
Prático



DIGITALIZE  
EM QUALQUER  
SCANNER  
OU MFP

  
Rápido



CORRIJA,  
AVALIE E  
GERE RELATÓRIOS

## AVALIAÇÃO RÁPIDA OU AVALIAÇÃO AVANÇADA

Há duas formas de realizar a Avaliação das provas, a Rápida e a Avançada.

Na Avaliação Avançada é possível:

Alterar a Escala de Avaliação da Prova ou dos Objetivos personalizados;

Configurar ou desabilitar o recurso da Nota de Referência;

Criar cabeçalhos personalizados para os relatórios;

Adicionar ou remover regiões como identificadoras do respondente;

Ajustar a pontuação das questões da prova ou anular questões;

Criar Crédito Parcial individuais para as questões;

Criar Objetivos de Aprendizagem;

Ter várias Versões de Teste ou vários gabaritos com as respostas corretas.

Se não for necessário utilizar nenhum dos recursos acima, realize a Avaliação Rápida. Para isso faça a leitura da imagem das respostas corretas antes das imagens com as provas dos alunos. Depois da Revisão das exceções, clique em Avaliação Rápida e o RQS já abrirá com o resultado da avaliação.

Caso contrário, veja como usar e configurar a Avaliação Avançada.

## AVALIAÇÃO AVANÇADA

Para realizar a Avaliação avançada faça a leitura apenas das imagens das provas, realize a revisão das exceções e clique em "Avaliação Avançada", ou na barra de atalho superior ou no menu Análise à esquerda.

Lembrando que todas as configurações realizadas na avaliação avançada servirão apenas para correção da prova na grade de leitura. A configuração da Avaliação Avançada pode ser salva para ser usada na correção de outras provas, desde que o Modelo do Remark seja sempre o mesmo. A extensão do arquivo de configuração é AKY.

The screenshot displays the Remark Office OMR software interface. The top menu bar includes 'Arquivo', 'Editar', 'Visualizar', 'Ferramentas', and 'Ajuda'. The main toolbar contains icons for 'Abrir Dados', 'Ler', 'Digitalização Rápida', 'Refer Lote', 'Revisão', 'Avaliação Rápida', 'Avaliação Avançada', 'Pesquisa Rápida', and 'Pesquisa Avançada'. The 'Avaliação Avançada' option is highlighted with a red box. On the left, the 'Análise' menu is open, showing 'Opções de Análise' with 'Avaliação Rápida' and 'Avaliação Avançada' (highlighted with a red box), 'Pesquisa Rápida', 'Pesquisa Avançada', and 'Preferências De Análise'. The main window shows a data table with columns for 'Nome', 'Matrícula', 'Turma', 'Tipo de prova', and 'Questão1' through 'Questão10'. The table contains 18 rows of student data. Below the table, there are two preview windows: 'Visualizador de Imagem' showing a barcode and 'Visualizador Gráfico' showing a bar chart titled 'Nome'.

	Nome	Matrícula	Turma	Tipo de prova	Questão1	Questão2	Questão3	Questão4	Questão5	Questão6	Questão7	Questão8	Questão9	Questão10
1	Catanna BR	12340020	A	2351	E	A	D	D	C	C	E	B	A	B
2	Erica Mesqu	12341889	A	2351	E	A	D	B	C	B	D	B	A	B
3	Ana Carvalh	12341220	B	101	B	E	B	C	D	B	B	B	C	A
4	Ana Carvalh	12346999	B	101	A	E	B	C	D	E	B	B	C	A
5	Fernando di	12345635	A	3698	B	E	D	A	C	A	C	B	E	B
6	Viviane Men	12349812	A	3698	B	D	D	E	D	B	C	B	E	B
7	Marcos Silva	12343109	B	3698	B	D	E	B	B	B	C	B	B	C
8	Adriano Noz	12347568	A	3698	B	E	E	A	C	B	C	B	E	B
9	Rita Vieira A	12349856	B	101	B	E	B	C	D	E	B	B	C	C
10	Lianne Pretz	12347128	B	2351	E	B	D	B	C	B	E	B	B	C
11	Ana Lúcia Pt	12346215	B	2351	E	B	B	B	B	B	B	B	C	A
12	Verônica Sar	12348800	B	2351	E	A	B	B	C	B	E	A	B	C
13	Paula Souza	12347002	A	101	A	E	A	C	D	E	B	B	C	A
14	Fabianne Al	12344128	A	101	C	D	B	C	B	B	B	B	C	A
15	Anabella Toi	12345612	B	2351	D	A	D	B	C	A	E	A	B	C
16	Vladimir Sui	12346992	A	3698	B	E	D	A	B	A	B	B	E	B
17	Ricardo Ros	12344780	B	2351	D	A	D	B	C	A	E	A	B	C
18	Lutz Carlos E	12345607	A	101	A	D	B	E	D	D	B	B	C	A

## OPÇÕES DO TESTE

A primeira ação é configurar a escala de avaliação, a nota de referência e personalizar o cabeçalho.

### Escala de Avaliação

Escala de Avaliação é o recurso do Remark Office OMR para classificar a pontuação dos alunos, ou seja, a Nota que cada aluno tirou.

É possível alterar a escala de avaliação por qualquer outra já criada que não seja a escala padrão. Também é possível criar uma escala de avaliação baseada na quantidade de questões e pontuação da prova.

Para isso, clique em "Editar Escala de Avaliação...".

Avaliação Avançada

Opções Do Teste

Opções Básicas do Teste

Gabarito De Resposta

Propriedades Da Questão

Objetivo De Aprendizagem

Versões Do Teste

Arquivo do gabarito: [ ]

Abriu um arquivo de gabarito existente, se for para pré-carregar as configurações avançadas de avaliação com base em uma configuração salva anteriormente.

Escala de avaliação do teste geral: [Editar Escala De Avaliação...](#) Pontuação em escala do teste geral: [Editar Pontuação Em Escala...](#)

Use uma referência do teste: Média da Classe

Utilizar cabeçalhos de relatório padrão

No Topo e à Esquerda do cabeçalho do relatório: [ ]

No Topo e ao Centro do cabeçalho do relatório: [ ]

No Topo e à Direita do cabeçalho do relatório: [ ]

[Mais Opções...](#)

[Salvar...](#) [Avançar](#) [Cancelar](#)

Na janela que abrir, selecione outra escala da lista.

Editor da Escala de Avaliação - Todo o Teste

Fonte da escala de avaliação:

Avaliação	Porcentagem (Min.)	Total (Min.)
10		
9,9		
9,8		
9,7		
9,6	96,0000%	9,6000
9,5	95,0000%	9,5000
9,4	94,0000%	9,4000
9,3	93,0000%	9,3000
9,2	92,0000%	9,2000
9,1	91,0000%	9,1000
9	90,0000%	9,0000
8,9	89,0000%	8,9000
8,8	88,0000%	8,8000

Salvar Como... OK Cancelar

Ou simplesmente crie uma escala nova, digitando os valores ou conceitos e a porcentagem mínima de acerto ou a pontuação mínima e salve a nova Escala para uso futuro.

Editor da Escala de Avaliação - Todo o Teste

Fonte da escala de avaliação:

Avaliação	Porcentagem (Min.)	Total (Min.)
5	100,0000%	10,0000
4,9	98,0000%	9,8000
4,8	96,0000%	9,6000

Salvar Escala de Avaliação

? Nome da Escala de Avaliação: Nota de 0 a 5 - Decimal

OK Cancelar

4,2	84,0000%	8,4000
4,1	82,0000%	8,2000
4	80,0000%	8,0000
3,9	78,0000%	7,8000
3,8	76,0000%	7,6000

Salvar Como... OK Cancelar

Dica:

Para maiores informações sobre as escalas de avaliação, solicite ao Suporte o "TUTORIAL Remark V10.X - Como criar Escalas de Avaliação" e a planilha "Cálculo Das Porcentagens Das Escalas De Avaliação Do Remark Office OMR", que calcula a porcentagem baseada em uma regra de 3 simples pelas nota e porcentagem máximas.

## Nota de Referência

Pode-se definir uma porcentagem a ser usada como referência para o desempenho dos alunos no teste. Os relatórios selecionados exibem os alunos que alcançaram ou não, o valor de referência definido.

Avaliação Avançada

**Opções Do Teste**

Gabarito De Resposta

Propriedades Da Questão

Objetivo De Aprendizagem

Versões Do Teste

**Opções Básicas do Teste**

Arquivo do gabarito:

Abrir um arquivo de gabarito existente, se for para pré-carregar as configurações avançadas de avaliação com base em uma configuração salva anteriormente.

Escala de avaliação do teste geral:  Editar Escala De Avaliação... Pontuação em escala do teste geral:  Editar Pontuação Em Escala...

Use uma referência do teste:

Utilizar cabeçalhos de relatório padrão

No Topo e à Esquerda do cabeçalho do relatório:

No Topo e ao Centro do cabeçalho do relatório:

No Topo e à Direita do cabeçalho do relatório:

Mais Opções...

Salvar... Avaliar Cancelar

Por padrão, o Remark utiliza a Nota de referência pela nota média da classe. Mas esse valor pode ser personalizado, inserindo uma porcentagem da Nota total da Prova. Selecione a opção "Personalizado" para inserir sua própria pontuação percentual. Em seguida, insira a pontuação percentual de referência desejada na caixa.

Avaliação Avançada

**Opções Do Teste**

Gabarito De Resposta

Propriedades Da Questão

Objetivo De Aprendizagem

Versões Do Teste

**Opções Básicas do Teste**

Arquivo do gabarito:

Abrir um arquivo de gabarito existente, se for para pré-carregar as configurações avançadas de avaliação com base em uma configuração salva anteriormente.

Escala de avaliação do teste geral:  Editar Escala De Avaliação... Pontuação em escala do teste geral:  Editar Pontuação Em Escala...

Use uma referência do teste:   %

Utilizar cabeçalhos de relatório padrão

No Topo e à Esquerda do cabeçalho do relatório:

No Topo e ao Centro do cabeçalho do relatório:

No Topo e à Direita do cabeçalho do relatório:

Mais Opções...

Salvar... Avaliar Cancelar

Caso não queira usar o recurso, desmarque a opção.

## Cabeçalho personalizado

Você pode modificar a área do cabeçalho de todos os relatórios resultantes digitando informações, inserindo dados dos campos do modelo ou adicionando gráficos. Na janela Opções de teste, marque a opção "Utilizar cabeçalhos de relatório padrão".

Avaliação Avançada

**Opções Do Teste**

Gabarito De Resposta

Propriedades Da Questão

Objetivo De Aprendizagem

Versões Do Teste

**Opções Básicas do Teste**

Arquivo do gabarito:

Abriu um arquivo de gabarito existente, se for para pré-carregar as configurações avançadas de avaliação com base em uma configuração salva anteriormente.

Escala de avaliação do teste geral:  Pontuação em escala do teste geral:

Use uma referência do teste: Personalizado 70,0000 %

Utilizar cabeçalhos de relatório padrão

No Topo e à Esquerda do cabeçalho do relatório:

No Topo e ao Centro do cabeçalho do relatório:

No Topo e à Direita do cabeçalho do relatório:

Visualização do Cabeçalho do Relatório Personalizado

Cada relatório possui nove áreas reservadas no cabeçalho para você adicionar informações. Para simplificar, exibimos as três primeiras posições. Utilize as três listas suspensas para escolher se deseja adicionar algo no espaço superior esquerdo, direito ou central do cabeçalho do relatório. Nesta opção é possível apenas escolher um item da lista. Cada lista contém Data, Data/Hora, Número da Página e Número de Respondentes. Além disso, todas as regiões do seu modelo de formulário são listadas, permitindo que você insira dados do seu conjunto de dados.

Avaliação Avançada

**Opções Básicas do Teste**

Arquivo do gabarito:

Abriu um arquivo de gabarito existente, se for para pré-carregar as configurações avançadas de avaliação com base em uma configuração salva anteriormente.

Escala de avaliação do teste geral:  Pontuação em escala do teste geral:

Use uma referência do teste: Personalizado 70,0000 %

Utilizar cabeçalhos de relatório padrão

No Topo e à Esquerda do cabeçalho do relatório:

No Topo e ao Centro do cabeçalho do relatório:

No Topo e à Direita do cabeçalho do relatório:

**Visualização do Cabeçalho do Relatório Personalizado**

Caso queira ou utilizar as nove áreas ou inserir imagens ou texto, Clique em "Mais Opções" e abrirá a janela de Layout Padrão do Cabeçalho do Relatório.

Layout Padrão do Cabeçalho do Relatório

Quantas colunas você quer em seu cabeçalho do relatório: Três

**Tipo De Dados Da Célula Do Cabeçalho**  
Escolher o tipo de dados da célula do cabeçalho selecionado.

- Células de texto (por exemplo, texto personalizado, dados de resposta mesclados)
- Células de imagem

Dados da Célula do Cabeçalho (Row 1, Column 1)

Rótulo:  Valor:  Alinhamento: Esquerdo

Visualizar Cabeçalho do Relatório - Clique no Relatório Para Aletrar as Células do Cabeçalho:

**Visualização do Cabeçalho do Relatório Personalizado**

Selecione uma posição clicando na imagem acima e então escolha um valor para ser exibido.

Opcionalmente, entre com um rótulo para cada valor.

Crie o cabeçalho de acordo com a sua necessidade e exporte, caso queira usá-lo em outras avaliações. O formato de exportação possui a extensão CRH. Ao finalizar, clique em OK.

## GABARITO DE RESPOSTA

O segundo passo será informar quais são as opções de respostas corretas para cada uma das questões objetivas e a valor máximo das questões subjetivas. Há duas formas de realizar essa configuração:

A forma mais rápida e segura é realizando uma Leitura de imagem. Em uma folha impressa e em branco, marque as opções das respostas corretas para as questões objetivas e a opção do maior valor para as questões subjetivas. Digitalize para o mesmo formato das folhas da prova e realize uma leitura dessa imagem.

Avaliação Avançada

Opções Do Teste

**Gabarito De Resposta**

Propriedades Da Questão

Objetivo De Aprendizagem

Versões Do Teste

Definir/Importar Gabarito do Teste

Importar gabarito de: Ler (digitalização ou importar imagem)

	Resposta Correta	Avaliação Objetiva	Avaliação Subjetiva
Nome		<input type="checkbox"/>	<input type="checkbox"/>
Matrícula		<input type="checkbox"/>	<input type="checkbox"/>
Turma		<input type="checkbox"/>	<input type="checkbox"/>
Tipo de prova		<input type="checkbox"/>	<input type="checkbox"/>
Questão1		<input checked="" type="checkbox"/>	<input type="checkbox"/>
Questão2		<input checked="" type="checkbox"/>	<input type="checkbox"/>
Questão3		<input checked="" type="checkbox"/>	<input type="checkbox"/>
Questão4		<input checked="" type="checkbox"/>	<input type="checkbox"/>
Questão5		<input checked="" type="checkbox"/>	<input type="checkbox"/>
Questão6		<input checked="" type="checkbox"/>	<input type="checkbox"/>
Questão7		<input checked="" type="checkbox"/>	<input type="checkbox"/>
Questão8		<input checked="" type="checkbox"/>	<input type="checkbox"/>
Questão9		<input checked="" type="checkbox"/>	<input type="checkbox"/>
Questão10		<input checked="" type="checkbox"/>	<input type="checkbox"/>

Marque a opção Ler em "Importar gabarito de:" e depois clique em "Importar chave". O Assistente de leitura abrirá. Siga o procedimento de leitura e selecione o arquivo de imagem com as respostas corretas. Ao finalizar a leitura, as respostas corretas aparecerão no campo na frente das questões.



Avaliação Avançada

Opções Do Teste

**Gabarito De Resposta**

Propriedades Da Questão

Objetivo De Aprendizagem

Versões Do Teste

Definir/Importar Gabarito do Teste

Importar gabarito de: Ler (digitalização ou importar imagem) Importar Chave...

	Resposta Correta	Avaliação Objetiva	Avaliação Subjetiva
Nome	<input type="text"/>	<input type="checkbox"/>	<input type="checkbox"/>
Matrícula		<input type="checkbox"/>	<input type="checkbox"/>
Turma		<input type="checkbox"/>	<input type="checkbox"/>
Tipo de prova	101	<input type="checkbox"/>	<input type="checkbox"/>
Questão1	A	<input checked="" type="checkbox"/>	<input type="checkbox"/>
Questão2	D	<input checked="" type="checkbox"/>	<input type="checkbox"/>
Questão3	B	<input checked="" type="checkbox"/>	<input type="checkbox"/>
Questão4	C	<input checked="" type="checkbox"/>	<input type="checkbox"/>
Questão5	D	<input checked="" type="checkbox"/>	<input type="checkbox"/>
Questão6	E	<input checked="" type="checkbox"/>	<input type="checkbox"/>
Questão7	B	<input checked="" type="checkbox"/>	<input type="checkbox"/>
Questão8	B	<input checked="" type="checkbox"/>	<input type="checkbox"/>
Questão9	C	<input checked="" type="checkbox"/>	<input type="checkbox"/>
Questão10	A	<input checked="" type="checkbox"/>	<input type="checkbox"/>

Salvar / Ver... Avalie Todos Nenhuma Avaliação

Salvar... Avaliar Cancelar

A outra opção é inserir as respostas e valores manualmente. Digite ou selecione a opção de resposta, para cada uma das questões da prova, a fim de que todas as questões possam ter uma resposta correta e/ou o valor máximo de cada questão.

Nesta opção, cuidado para digitar unicamente a opção de resposta ou o valor máximo da questão. A inserção de outros caracteres ou o espaço, antes ou depois da opção ou valor, anulará a questão!

Avaliação Avançada

Opções Do Teste

**Gabarito De Resposta**

Propriedades Da Questão

Objetivo De Aprendizagem

Versões Do Teste

Definir/Importar Gabarito do Teste

Importar gabarito de: Importar Chave...

	Resposta Correta	Avaliação Objetiva	Avaliação Subjetiva
Nome		<input type="checkbox"/>	<input type="checkbox"/>
Matrícula		<input type="checkbox"/>	<input type="checkbox"/>
Turma		<input type="checkbox"/>	<input type="checkbox"/>
Tipo de prova		<input type="checkbox"/>	<input type="checkbox"/>
Questão1	<input type="text"/>	<input checked="" type="checkbox"/>	<input type="checkbox"/>
Questão2	A	<input checked="" type="checkbox"/>	<input type="checkbox"/>
Questão3	B	<input checked="" type="checkbox"/>	<input type="checkbox"/>
Questão4	C	<input checked="" type="checkbox"/>	<input type="checkbox"/>
Questão5	D	<input checked="" type="checkbox"/>	<input type="checkbox"/>
Questão6	E	<input checked="" type="checkbox"/>	<input type="checkbox"/>
Questão7	Parcial...	<input checked="" type="checkbox"/>	<input type="checkbox"/>
Questão8		<input checked="" type="checkbox"/>	<input type="checkbox"/>
Questão9		<input checked="" type="checkbox"/>	<input type="checkbox"/>
Questão10		<input checked="" type="checkbox"/>	<input type="checkbox"/>

Salvar / Ver... Avalie Todos Nenhuma Avaliação

Salvar... Avaliar Cancelar

Observação;

O gabarito de resposta só deverá ser usado se a prova possuir apenas uma versão, ou um gabarito com as respostas corretas. No caso de mais versões, utilize Versões do teste após configurar todos os outros itens.

## PROPRIEDADE DAS QUESTÕES

Aqui pode-se adicionar ou remover regiões como identificadoras do respondente, ajustar a pontuação das questões da prova ou anular questões e criar Crédito Parcial individuais para as questões.

### Adicionar ou remover regiões como identificadoras do respondente

Na coluna "Todas as questões" estarão listadas todas as regiões criadas e configuradas no seu modelo. As regiões possuem três designações. Ou é uma região que identifica o Aluno, ou é uma questão a ser avaliada, ou nenhuma das opções acima. E nessa terceira opção, a região tem a função apenas de trazer o dado a ser utilizado em outro recurso ou para exportar com o resultado.

Ao selecionar uma região utilizada para identificar o aluno, aparecerá uma imagem à esquerda do nome e a opção "Esta questão identifica o aluno", aparece marcada. Todas as regiões utilizadas para identificar o aluno aparecerão na coluna Aluno, nos relatórios.

Avaliação Avançada

Opções Do Teste  
Gabarito De Resposta  
Propriedades Da Questão  
Objetivo De Aprendizagem  
Versões Do Teste

Propriedades da Questão

Todas as Questões (Marcadas):

- Nome
- Matrícula
- Turma

Tipo de prova

- Questão1
- Questão2
- Questão3
- Questão4
- Questão5
- Questão6
- Questão7
- Questão8
- Questão9
- Questão10

Texto da Questão:

Esta questão identifica o aluno

Avalie esta Questão

Salvar...

Avaliar Cancelar

## Ajustar a pontuação das questões da prova ou anular questões

Todas as questões objetivas, por padrão, obedecem ao critério de que, se o aluno acertar a questão, ele ganha 1 ponto. Se ele errar, fizer múltipla marcação ou deixar a questão em branco, ele não pontua.

Pontos corretos:	<input type="text" value="1,000"/>
Pontos incorretos:	<input type="text" value="0,000"/>
Não há pontos de resposta:	<input type="text" value="0,000"/>

As questões subjetivas obedecem ao critério de pontuação criada para a região.

A Pontuação das questões objetivas pode se alterado, de acordo com a pontuação desejada ou baseada nos pesos das questões, que por acaso a prova tenha.

Para alterar a pontuação, selecione uma ou mais questões que tem a mesma pontuação e altere a Pontuação de todas uma só vez. Para selecionar um intervalo de questões, utilize a tecla Shift. Para selecionar aleatoriamente várias questões, selecione a tecla Ctrl. Aplique o mesmo procedimento para alterar a pontuação de todos os grupos de questões que possuam pontuação diferente da pontuação padrão e entre os conjuntos de questões.

Avaliação Avançada

Opções Do Teste

Gabarito De Resposta

Propriedades Da Questão

Objetivo De Aprendizagem

Versões Do Teste

Propriedades da Questão

Todas as Questões (Marcadas):

- Nome
- Matrícula
- Turma

Tipo de prova

- Questão1
- Questão2
- Questão3
- Questão4
- Questão5
- Questão6
- Questão7
- Questão8
- Questão9
- Questão10

Texto da Questão:

Esta questão identifica o aluno

Avalie esta Questão

Configurações Da Avaliação

Tipo de questão: Objetivo (por exemplo Múltipla Escolha)

Tipo de dados: Texto

Crédito Total:

Respostas Corretas: Todas as respostas corretas devem ser escolhidas para serem consideradas corretas

Respostas Corretas

Crédito Parcial: Definir...

Pontuação

Pontuação corretos: 2,000

Pontuação incorretos: 0,000

Pontuação sem resposta: 0,000

Definir valor de referência: %

Questão de crédito extra

Salvar...

Avaliar

Cancelar

## Crédito extra

Qualquer uma das questões, objetivas ou subjetivas, poderá ser selecionada como crédito extra. Para isso será necessário apenas marcar a caixa da opção "Crédito extra" para cada questão.

Avaliação Avançada

Opções Do Teste

Gabarito De Resposta

Propriedades Da Questão

Objetivo De Aprendizagem

Versões Do Teste

Propriedades da Questão

Todas as Questões (Marcadas):

- Nome
- Matrícula
- Turma

Tipo de prova

- Questão1
- Questão2
- Questão3
- Questão4
- Questão5
- Questão6
- Questão7
- Questão8
- Questão9
- Questão10

Texto da Questão:

Esta questão identifica o aluno

Avalie esta Questão

Configurações Da Avaliação

Tipo de questão: Objetivo (por exemplo Múltipla Escolha)

Tipo de dados: Texto

Crédito Total:

Respostas Corretas: [Selecione]

Todas as respostas corretas devem ser escolhidas para serem consideradas corretas

Crédito Parcial: Definir...

Pontuação

Pontuação corretos: 1,0000

Pontuação incorretos: 0,0000

Pontuação sem resposta: 0,0000

Definir valor de referência: %

Questão de crédito extra

Salvar...

Avaliar Cancelar

Quando há provas com crédito extra, todos os pontos atribuídos à(s) questão(ões) marcada(s) como crédito extra, é(são) adicionada(s) à pontuação total (portanto, é possível obter uma pontuação maior que 100%).

## Crédito parcial

Pode-se conceder crédito parcial por qualquer questão. Para usar crédito parcial, selecione a questão, marque a opção "Crédito parcial" e clique no botão "Definir...".

Avaliação Avançada

Opções Do Teste

Gabarito De Resposta

Propriedades Da Questão

Objetivo De Aprendizagem

Versões Do Teste

Propriedades da Questão

Todas as Questões (Marcadas):

- Nome
- Matrícula
- Turma

Tipo de prova

- Questão1
- Questão2
- Questão3
- Questão4
- Questão5
- Questão6
- Questão7
- Questão8
- Questão9
- Questão10

Texto da Questão:

Esta questão identifica o aluno

Avalie esta Questão

Configurações Da Avaliação

Tipo de questão: Objetivo (por exemplo Múltipla Escolha)

Tipo de dados: Texto

Crédito Total:

Respostas Corretas: Parcial...

Todas as respostas corretas devem ser escolhidas para serem consideradas corretas

Crédito Parcial: Definir...

Pontuação

Pontuação corretos: 1,0000

Pontuação incorretos: 0,0000

Pontuação sem resposta: 0,0000

Definir valor de referência: %

Questão de crédito extra

Salvar...

Avaliar Cancelar

Digite a(s) resposta(s) correta(s) e, em seguida, a pontuação a ser atribuída para cada resposta. É possível fazer qualquer combinação de respostas e pontos para obter o resultado desejado. Se os pontos atribuídos excederem o que você configurou anteriormente para os pontos corretos, qualquer pontuação acima desse valor, será considerado crédito extra.

Crédito Parcial - Questão1

Resposta(s) correta(s)	Pontos para Prêmio
C	0,5000
E	0,5000
(C,E)	1,0000

Para receber crédito, uma resposta deve corresponder a uma das respostas especificadas corretas ou parcialmente corretas. Todas as outras respostas serão consideradas incorretas.

Experimentar Sua Pontuação...

Escolher Resposta Possível

A  
 B  
 C  
 D  
 E

Resposta  
Crédito recebido para a resposta

0,0000

Desativar Crédito Parcial Excluir

OK Cancelar

Depois de configurar o crédito parcial, você pode usar a área "Experimente sua pontuação" para garantir a configuração correta.

Crédito Parcial - Questão1

Resposta(s) correta(s)	Pontos para Prêmio
C	0,5000
E	0,5000
(C,E)	1,0000

Para receber crédito, uma resposta deve corresponder a uma das respostas especificadas corretas ou parcialmente corretas. Todas as outras respostas serão consideradas incorretas.

Experimentar Sua Pontuação...

Escolher Resposta Possível

A  
 B  
 C  
 D  
 E

Resposta  
Crédito recebido para a resposta

C  
0,5000

Desativar Crédito Parcial Excluir

OK Cancelar

Crédito Parcial - Questão1

Resposta(s) correta(s)	Pontos para Prêmio
C	0,5000
E	0,5000
(C,E)	1,0000

Para receber crédito, uma resposta deve corresponder a uma das respostas especificadas corretas ou parcialmente corretas. Todas as outras respostas serão consideradas incorretas.

Experimentar Sua Pontuação...

Escolher Resposta Possível

A  
 B  
 C  
 D  
 E

Resposta  
Crédito recebido para a resposta

(C,E)  
1,0000

Desativar Crédito Parcial Excluir

OK Cancelar

## Anulando Questões

Para anular uma ou mais questões de uma prova, há duas possibilidades:

- Remover a(s) questão(ões) da prova, e com isso mudar a pontuação da prova. Para remover a(s) questão(ões) da prova, selecione a(s) questão(ões) e desmarque a opção Avalie esta Questão.

Avaliação Avançada

Opções Do Teste

Gabarito De Resposta

Propriedades Da Questão

Objetivo De Aprendizagem

Versões Do Teste

Propriedades da Questão

Todas as Questões (Marcadas):

- Nome
- Matrícula
- Série

lista

Tipo de prova

- Questão1
- Questão2
- Questão3
- Questão4
- Questão5
- Questão6
- Questão7
- Questão8
- Questão9
- Questão10

Texto da Questão:

Esta questão identifica o aluno

Avalie esta Questão

Salvar...

Avaliar

Cancelar

- Dar o ponto da(s) questão(ões) para todos os alunos. Selecione a(s) questão(ões) e coloque todas as opções de resposta como resposta correta. E na pontuação atribua os pontos da Pontuação correta para a incorreta e sem resposta. Assim todos recebem a pontuação da questão.

Os respondentes que marcaram qualquer uma das opções de respostas, além de ganhar o ponto, acertam a questão. No caso do respondente fazer múltipla marcação ou deixar a(s) questão(ões) em branco, eles ganham o ponto, mas não acertam a questão.

Avaliação Avançada

Opções Do Teste

Gabarito De Resposta

Propriedades Da Questão

Objetivo De Aprendizagem

Versões Do Teste

Propriedades da Questão

Todas as Questões (Marcadas):

- Nome
- Matrícula
- Série

lista

Tipo de prova

- Questão1
- Questão2
- Questão3
- Questão4
- Questão5
- Questão6
- Questão7
- Questão8
- Questão9
- Questão10

Texto da Questão:

Esta questão identifica o aluno

Avalie esta Questão

Configurações Da Avaliação

Tipo de questão: Objetivo (por exemplo Múltipla Escolha)

Tipo de dados: Texto

Crédito Total:  (Selected)

Respostas Corretas: A,B,C,D,E

Todas as respostas corretas devem ser escolhidas para serem consideradas corretas

Crédito Parcial:  Definir...

Pontuação

Pontuação corretos: 1,000

Pontuação incorretos: 1,000

Pontuação sem resposta: 1,000

Definir valor de referência: %

Questão de crédito extra

Salvar...

Avaliar

Cancelar

## DICA!

Utilize a tecla Ctrl, para selecionar questões aleatórias simultaneamente ou a tecla Shift para selecionar um intervalo de questões.

## OBJETIVOS DE APRENDIZAGEM

É o recurso que permite dividir as questões da prova por matéria ou disciplina. Não existe limite de objetivos. Além da divisão por matéria ou disciplina, pode-se dividir as questões por área de conhecimento também. Ou dividir uma matéria ou disciplina por sub grupos. Para cada objetivo criado, é possível alterar a Escala de Avaliação e configurar a Nota de referência. Para usar o recurso, clique em "Novo".

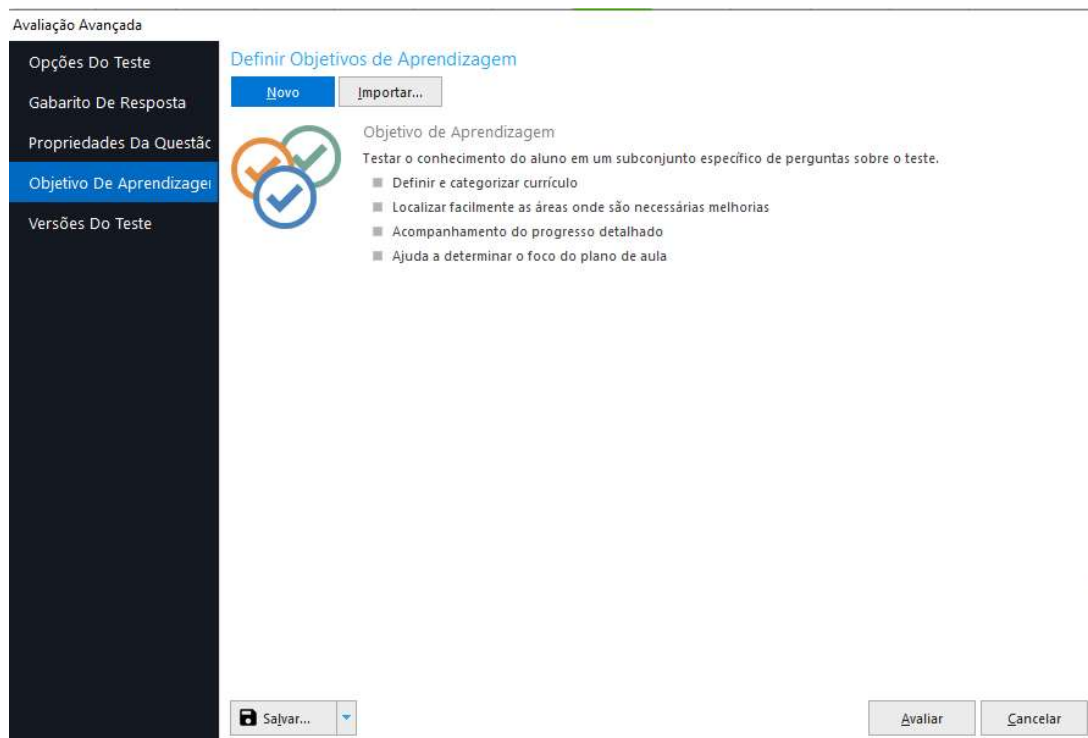

Digite o nome do objetivo de aprendizado na caixa "Nome do Objetivo". Como opção, digite uma descrição para o objetivo de aprendizado na caixa "Descrição". As questões do teste estão listadas na caixa "Questões disponíveis". Para cada objetivo de aprendizado, selecione uma ou mais questões na caixa "Questões disponíveis" e clique no botão "Adicionar questões". As questões selecionadas são movidas para a caixa Objetivos de aprendizagem, abaixo do objetivo de aprendizado selecionado. Para excluir questões, que eventualmente foram atribuídas erroneamente, basta selecioná-la(s) sob a caixa do Objetivo de Aprendizagem e clicar em "Remover questões". Uma única pergunta pode ser atribuída a mais de um objetivo de aprendizado. Depois de adicionada as questões, altere a escala de avaliação e a nota de referência, se necessário

Para adicionar outros Objetivos, clique em "Novo" e repita todo o processo.

### Dica:

Clique duas vezes nas perguntas para adicioná-las rapidamente a um objetivo de aprendizado. Também pode selecionar várias questões simultaneamente. Para selecionar um intervalo de questões, utilize a tecla Shift. Para selecionar aleatoriamente várias questões, selecione a tecla Ctrl. Por fim, você pode arrastar perguntas para um objetivo de aprendizado existente.

Avaliação Avançada

Opções Do Teste

Gabarito De Resposta

Propriedades Da Questão

**Objetivo De Aprendizagem**

Versões Do Teste

### Definir Objetivos de Aprendizagem

Propriedades Do Objetivo

Nome do Objetivo:

Descrição:

Use referência: Média da Classe

Objetivos de aprendizagem:

- Linguagens, Códigos e suas Tecnologias
  - Questão1
  - Questão2
  - Questão3
  - Questão4
  - Questão5
  - Questão6
  - Questão7
  - Questão8
  - Questão9
  - Questão10
  - Questão11
  - Questão12
  - Questão13

Questões disponíveis:

Questão46	Questão60	Questão74	Questão88
Questão47	Questão61	Questão75	Questão89
Questão48	Questão62	Questão76	Questão90
Questão49	Questão63	Questão77	Questão91
Questão50	Questão64	Questão78	Questão92
Questão51	Questão65	Questão79	Questão93
Questão52	Questão66	Questão80	Questão94
Questão53	Questão67	Questão81	Questão95
Questão54	Questão68	Questão82	Questão96
Questão55	Questão69	Questão83	Questão97
Questão56	Questão70	Questão84	Questão98
Questão57	Questão71	Questão85	Questão99
Questão58	Questão72	Questão86	Questão100
Questão59	Questão73	Questão87	Questão101

Dica: Além de clicar duas vezes e usar os botões, você também pode arrastar e soltar as questões em objetivos.

## VERSÕES DO TESTE

Versões de Teste do Remark Office OMR é o recurso que permite avaliar provas ou testes que possuam mais de um gabarito com as respostas corretas. Para usar o recurso clique na caixa "Definir múltiplas versões do teste".

Avaliação Avançada

Opções Do Teste

Gabarito De Resposta

Propriedades Da Questão

Objetivo De Aprendizagem

**Versões Do Teste**

### Definir Múltiplas Versões do Teste

Definir múltiplas versões do teste

Várias Versões de Teste

Permite criar várias versões de um único teste.

- Ajude a evitar trapaças
- Distribuição de teste diversificada
- Simplifique o processo de geração de teste
- Economize tempo e esforço



Existem duas opções de versões do teste. A padrão, onde a ordem das perguntas é a mesma, e para cada versão a opção de resposta é diferente. E a avançada, onde a ordem das perguntas é diferente para cada versão de teste, mas a opção de resposta é sempre a mesma.

Na opção avançada, todas as provas serão corrigidas na ordem da primeira prova carregada nesta opção. Ou seja, as opções subsequentes à primeira serão corrigidas na ordem da primeira prova, o que pode causar confusão no Relatório do Aluno, Relatório 150, pois as respostas não estarão na ordem que ele fez a prova.

Devido a isso, recomendamos usar a versão Padrão.

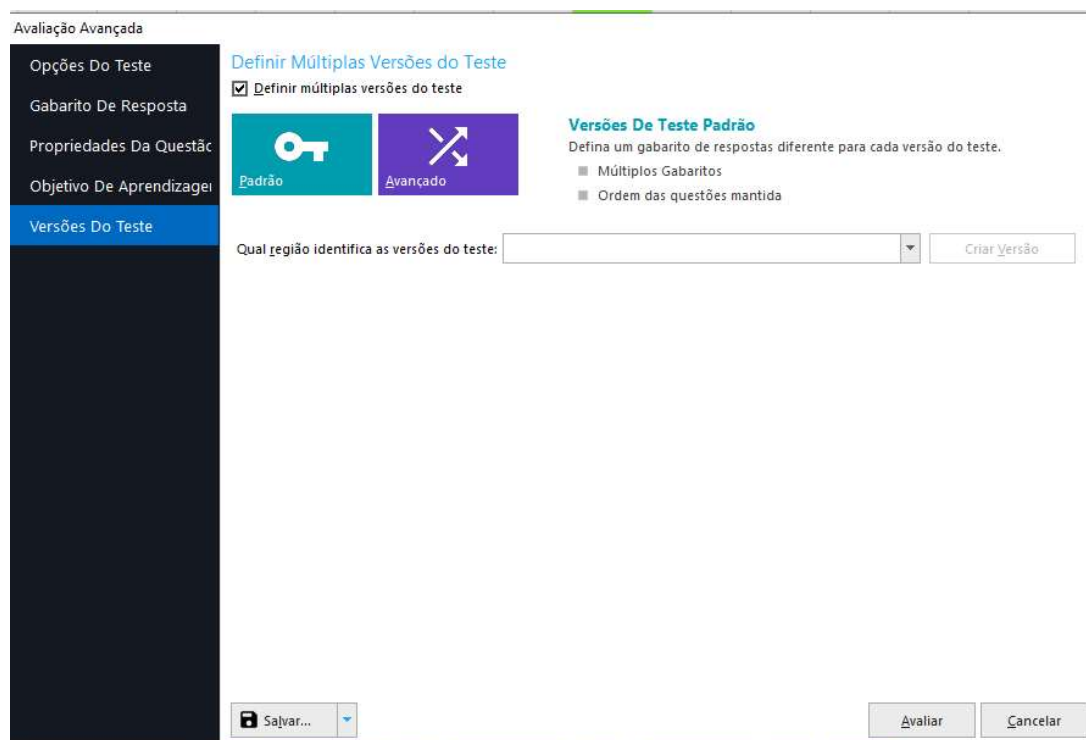

## COMO USAR

Para usar o recurso Versões do teste, onde você pode ter vários gabaritos de resposta correta, na mesma prova, será necessário criar uma região para identificar as versões do teste e usar a Avaliação Avançada para avaliar as provas.

Não existe um limite de versão do teste para as provas, mas ao se usar um número maior do que 5 versões do teste, o Remark pode ficar mais lento para avaliar as provas.

### Criando o identificador da versão do teste.

No editor de modelo, precisa-se criar o mapeamento que irá identificar a versão do teste. Pode ser por OMR, Código de barras e até mesmo OCR. Veja abaixo dois modelos.

#### OMR

É a única opção que permite o aluno identificar, no momento da prova, a versão da sua prova. No editor de modelos, mapeie somente as opções que identificam a versão de prova. Neste caso utilize o tipo de OMR como Grade, pois a informação será usada apenas para identificar a versão no momento de avaliar as provas.

Editor de Modelo do Remark Office OMR - Modelo\_GB\_3.omr

Arquivo Editar Região Visualizar Ferramentas Ajuda

NEW [Ícones de ferramentas]

Página 1

- Nome do Aluno
- Prova
- Tipo de prova
- Questão (1 - 4)
- Questão (5 - 8)
- Questão (9)
- Questão (10)
- Imagem

gb network & print SIMULADO GRAVIC FOLHA DE RESPOSTAS

ALUNO TURMA 3º Ano A

INSTRUÇÕES

TIPO DE PROVA

Propriedades - Região OMR [Tipo de prova]

Definição da Região OMR

Definição e Detalhes da Região OMR

Definição Da Região

Nome da região: Tipo de prova

Tipo OMR: Grade

Tipo de Dados: Texto

Layout Da Região

Orientação da região: Linha

Colunas na região: 2

Linhas na região: 1

Ler de baixo para cima

Opções De Resposta

Escalas de rótulos possíveis:

Salvar Escala Atual Editar

Rótulos

A

B

Opções do Modelo Ativo

- Desenhe Regiões
- Salvar
- Salvar Como
- Fechar

### Código de barras e OCR

Tanto na opção de Código de Barras como na OCR, a versão da prova do aluno, deve vir impressa na folha de resposta. Nessa opção deve-se apenas criar o mapeamento para captura do dado da versão.

Editor de Modelo do Remark Office OMR - Modelo\_GB\_4.omr

Arquivo Editar Região Visualizar Ferramentas Ajuda

NEW [Ícones de ferramentas]

Página 1

- Nome
- Código da Prova
- Questão (1 - 5)
- Questão (6 - 10)

gb network & print SIMULADO GRAVIC FOLHA DE RESPOSTAS

ALUNO MATRÍCULA

ÁREA DE ATUAÇÃO RG

Administração

INSTRUÇÕES

Propriedades - Região de Código de Barras [Código da Prova]

Definição da Região de Código

Definição e Detalhes da Região de Código de Barras

Definição Da Região

Nome da região: Código da Prova

Tipo de código de barras: Código 39 Detectar...

Orientação do código de barras: Horizontal

Tipo de Dados: Numérico

Código de Barras Contém Vários Itens

Item delimitador:

Número de itens: 2

Incluir região em operação de leitura

Opções do Modelo Ativo

- Desenhe Regiões
- Salvar
- Salvar Como
- Fechar

## CONFIGURANDO VERSÕES DE TESTE PADRÃO

Primeiro, é necessário informar qual região do modelo identifica as várias versões do teste.

Avaliação Avançada

Opções Do Teste

Gabarito De Resposta

Propriedades Da Questão

Objetivo De Aprendizagem

**Versões Do Teste**

Definir Múltiplas Versões do Teste

Definir múltiplas versões do teste

**Versões De Teste Padrão**

Defina um gabarito de respostas diferente para cada versão do teste.

- Múltiplos Gabaritos
- Ordem das questões mantida

Qual região identifica as versões do teste:

Questões Possíveis

Nome

Matrícula

Turma

Tipo de prova

Salvar...

Avaliar

Cancelar

Nesse caso, é a região Tipo de prova que contém as identificações que separam os vários gabaritos com as respostas corretas.

Avaliação Avançada

Opções Do Teste

Gabarito De Resposta

Propriedades Da Questão

Objetivo De Aprendizagem

**Versões Do Teste**

Definir Múltiplas Versões do Teste

Definir múltiplas versões do teste

**Versões De Teste Padrão**

Defina um gabarito de respostas diferente para cada versão do teste.

- Múltiplos Gabaritos
- Ordem das questões mantida

Qual região identifica as versões do teste: Tipo de prova

Importar gabarito de:

Importar Chave...

Gabaritos (1)

Identificação da Versão	Questão
Gabarito1	
	Questão1
	Questão2
	Questão3
	Questão4
	Questão5
	Questão6

Salvar / Ver...

Excluir Gabarito1

Salvar...

Avaliar

Cancelar

Assim como no item, Gabarito de repostas, há duas formas de realizar essa configuração. A forma mais rápida e segura é realizando uma Leitura de imagem.

Imprima uma folha de resposta para cada uma das versões do teste. Se a região que identifica a versão for um código de barras ou texto, imprima as folhas com essas informações, para cada versão. Se for uma marca (região OMR), deve-se preencher a marca correspondente à versão. Para cada uma das versões do teste, marque as opções das respostas corretas para as questões objetivas e a opção do maior valor para as questões subjetivas. Digitalize para o mesmo formato das folhas da prova e realize uma leitura dessa imagem.

Para carregar as opções de respostas corretas e os valores máximos, clique em "Importar gabarito de:" e selecione a opção Ler. Depois clique em "Importar chave".

Avaliação Avançada

Opções Do Teste

Gabarito De Resposta

Propriedades Da Questão

Objetivo De Aprendizagem

Versões Do Teste

### Definir Múltiplas Versões do Teste

Definir múltiplas versões do teste

**Padrão** **Avançado**

**Versões De Teste Padrão**  
Defina um gabarito de respostas diferente para cada versão do teste.

- Múltiplos Gabaritos
- Ordem das questões mantida

Qual região identifica as versões do teste: Tipo de prova Criar Versão

Gabaritos (1)

Importar gabarito de: Ler (digitalização ou importar imagem) Importar Chave...

Gabarito1	
Identificação da Versão	
Questão1	
Questão2	
Questão3	
Questão4	
Questão5	
Questão6	

Salvar / Ver... Excluir Gabarito1

Salvar... Avaliar Cancelar

O Assistente de leitura abrirá. Siga o procedimento de leitura e selecione o arquivo de imagem com as respostas corretas. Ao finalizar a leitura, o identificador da versão e as respostas corretas aparecerão no campo. Crie a segunda versão clicando em "Criar Versão".

Avaliação Avançada

Opções Do Teste

Gabarito De Resposta

Propriedades Da Questão

Objetivo De Aprendizagem

Versões Do Teste

### Definir Múltiplas Versões do Teste

Definir múltiplas versões do teste

**Padrão** **Avançado**

**Versões De Teste Padrão**  
Defina um gabarito de respostas diferente para cada versão do teste.

- Múltiplos Gabaritos
- Ordem das questões mantida

Qual região identifica as versões do teste: Tipo de prova Criar Versão

Gabaritos (1)

Importar gabarito de: Ler (digitalização ou importar imagem) Importar Chave...

Gabarito1	
Identificação da Versão	101
Questão1	A
Questão2	D
Questão3	B
Questão4	C
Questão5	D
Questão6	F

Salvar / Ver... Excluir Gabarito1

Salvar... Avaliar Cancelar

Repita o procedimento anterior clicando em "Importar chave".

Avaliação Avançada

Opções Do Teste

Gabarito De Resposta

Propriedades Da Questão

Objetivo De Aprendizagem

**Versões Do Teste**

Definir Múltiplas Versões do Teste

Definir múltiplas versões do teste

**Versões De Teste Padrão**

Defina um gabarito de respostas diferente para cada versão do teste.

- Múltiplos Gabaritos
- Ordem das questões mantida

Qual região identifica as versões do teste: Tipo de prova Criar Versão

Gabaritos (2)

Importar gabarito de: Ler (digitalização ou importar imagem) Importar Chave...

Identificação da Versão	Gabarito1	Chave
101		
Questão1	A	
Questão2	D	
Questão3	B	
Questão4	C	
Questão5	D	
Questão6	F	

Salvar / Ver... Excluir Chave

Salvar... Avaliar Cancelar

Avaliação Avançada

Opções Do Teste

Gabarito De Resposta

Propriedades Da Questão

Objetivo De Aprendizagem

**Versões Do Teste**

Definir Múltiplas Versões do Teste

Definir múltiplas versões do teste

**Versões De Teste Padrão**

Defina um gabarito de respostas diferente para cada versão do teste.

- Múltiplos Gabaritos
- Ordem das questões mantida

Qual região identifica as versões do teste: Tipo de prova Criar Versão

Gabaritos (2)

Importar gabarito de: Ler (digitalização ou importar imagem) Importar Chave...

Identificação da Versão	Gabarito1	Chave
101		3698
Questão1	A	B
Questão2	D	D
Questão3	B	D
Questão4	C	A
Questão5	D	C
Questão6	F	A

Salvar / Ver... Excluir Chave

Salvar... Avaliar Cancelar

Repita o procedimento para todas as versões do teste.

A outra opção é inserir a identificação do teste, as respostas e valores manualmente. Digite o identificador. Depois digite ou selecione a opção de resposta, para cada uma das questões da prova, a fim de que todas as questões possam uma resposta correta e/ou o valor máximo de cada questão.

Nesta opção, cuidado para digitar unicamente a opção de resposta ou o valor máximo da questão. A inserção de outros caracteres ou o espaço, antes ou depois da opção ou valor, anulará a questão!

Avaliação Avançada

Opções Do Teste  
Gabarito De Resposta  
Propriedades Da Questão  
Objetivo De Aprendizagem  
Versões Do Teste

### Definir Múltiplas Versões do Teste

Definir múltiplas versões do teste

**Versões De Teste Padrão**  
Defina um gabarito de respostas diferente para cada versão do teste.

- Múltiplos Gabaritos
- Ordem das questões mantida

Qual região identifica as versões do teste: Tipo de prova

Gabaritos (1)

Importar gabarito de: Ler (digitalização ou importar imagem)

Gabarito 1	
Identificação da Versão	101
Questão6	A
Questão7	b
Questão8	A B C
Questão9	D
Questão10	E

Depois que todas as informações da primeira versão estiverem defini-los, clique em "Criar versão" para criar os campos da segunda versão e preenchê-los. Repita o procedimento para todas as versões do teste.

Abaixo há um Link de um vídeo da explicação da diferença ente as versões do teste padrão e avançada mais detalhada e a exibição de como usá-las.

<https://youtu.be/hWuJjmg8QDI>

## FINALIZANDO A CONFIGURAÇÃO

Com todos os itens necessários configurados, para a avaliação da prova, é possível salvar essas configurações para uma segunda correção ou até mesmo utilizá-lo para outras avaliações. Ao finalizar a configuração, clique em "Avaliar".

Avaliação Avançada

Opções Do Teste

Gabarito De Resposta

Propriedades Da Questão

Objetivo De Aprendizagem

Versões Do Teste

### Definir Múltiplas Versões do Teste

Definir múltiplas versões do teste

**Padrão** **Avançado**

#### Versões De Teste Padrão

Defina um gabarito de respostas diferente para cada versão do teste.

- Múltiplos Gabaritos
- Ordem das questões mantida

Qual região identifica as versões do teste: Tipo de prova

Gabaritos (3)

Importar gabarito de: Ler (digitalização ou importar imagem)

	Gabarito1	Chave	Chave
Identificação da Versão	101	3698	2351
Questão1	A	B	D
Questão2	D	D	A
Questão3	B	D	D
Questão4	C	A	B
Questão5	D	C	C
Questão6	F	A	R

Depois clique em Sim.

Avaliação Avançada

Opções Do Teste

Gabarito De Resposta

Propriedades Da Questão

Objetivo De Aprendizagem

Versões Do Teste

### Definir Múltiplas Versões do Teste

Definir múltiplas versões do teste

**Padrão** **Avançado**

#### Versões De Teste Padrão

Defina um gabarito de respostas diferente para cada versão do teste.

- Múltiplos Gabaritos
- Ordem das questões mantida

Qual região identifica as versões do teste: Tipo de prova

Gabaritos (3)

Importar gabarito de: Ler (digitalização ou importar imagem)

Salvar Gabarito de Resposta

**?** Salvar Gabarito de Resposta

Gostaria de salvar esse gabarito?

Traduzir

Questão5	D	C	C
Questão6	F	A	R

Na janela que abrir, selecione o local e digite o nome do arquivo com as configurações. Utilize um nome de arquivo que melhor identifique a prova. A extensão do arquivo é AKY.

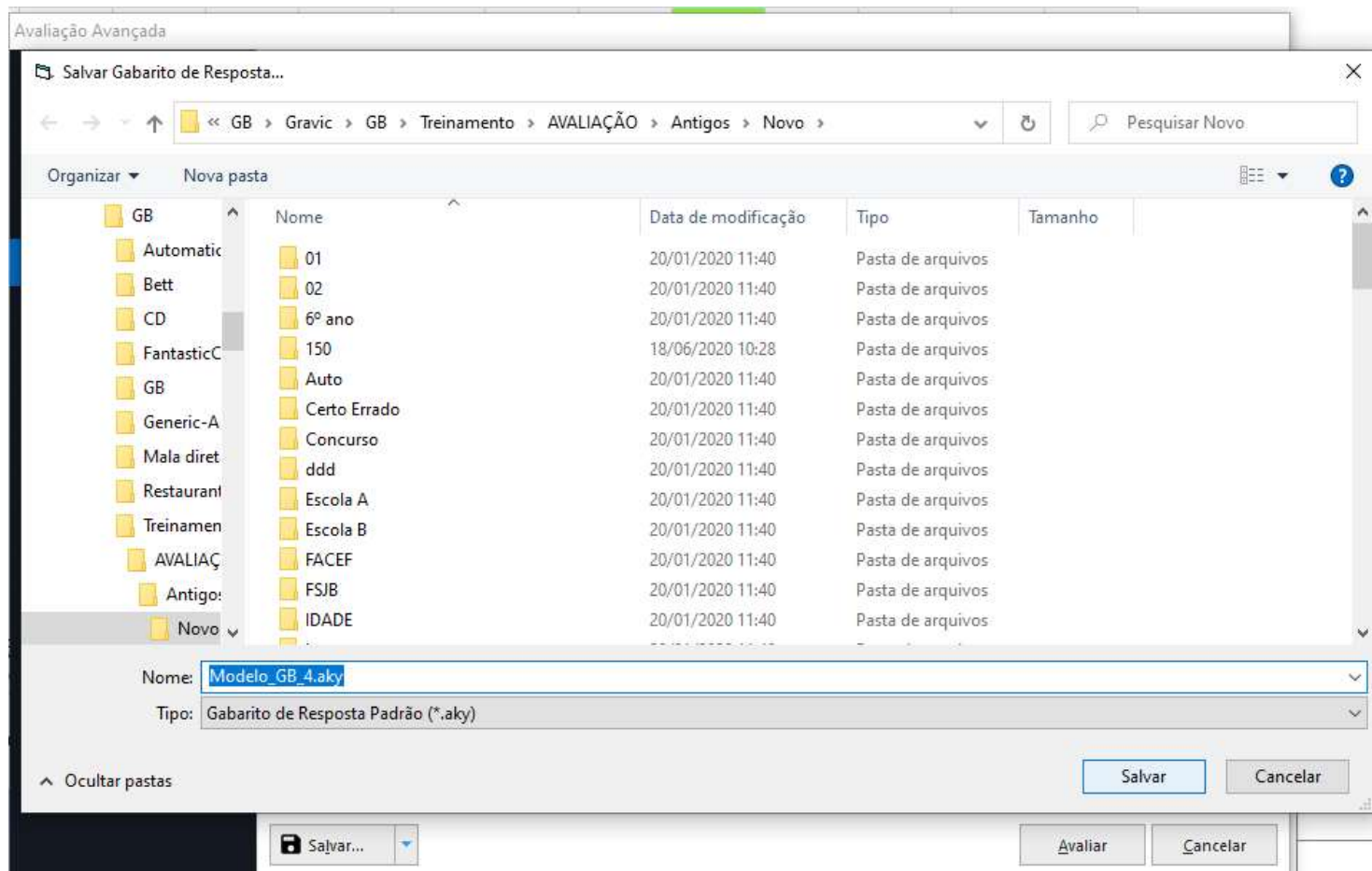

Abrirá uma confirmação de que o arquivo foi salvo corretamente.

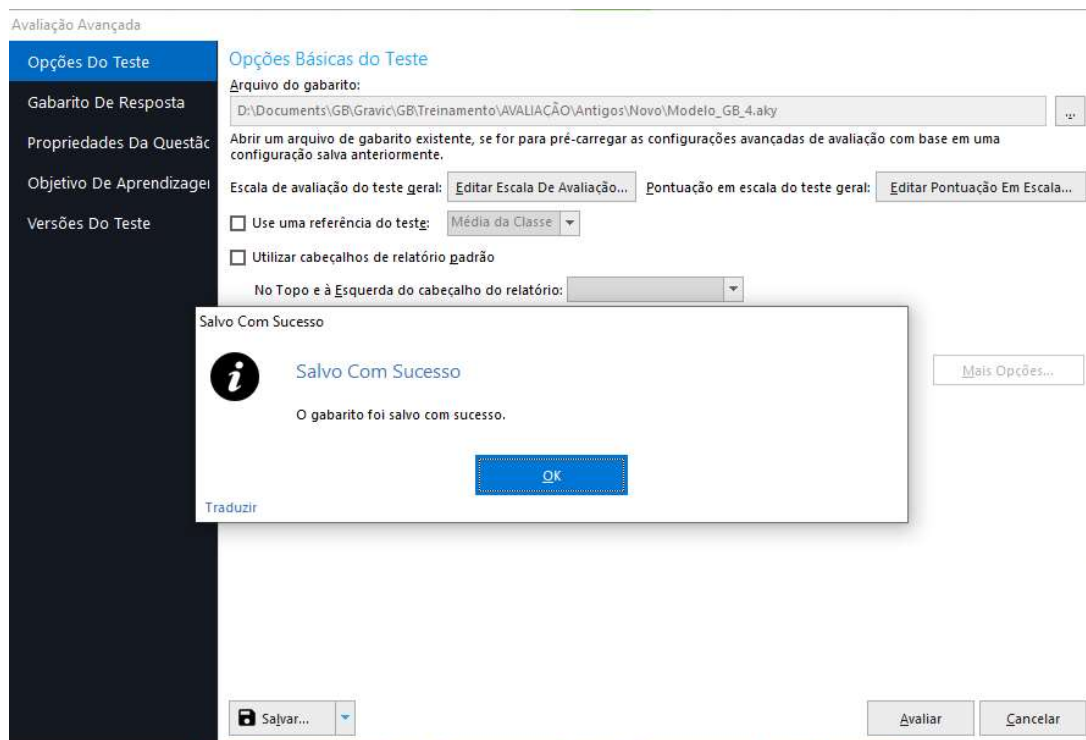



**Dica:**

Para realizar as avaliações mais rapidamente, é possível realizar a configuração da Avaliação Avançada antes da leitura das provas. Para isso basta abrir o modelo da prova na Central de dados e clicar em Avaliação Avançada e realizar a configuração.

Salve ao sair e depois, no momento da avaliação, depois da leitura das imagens das provas e da revisão das exceções, carregue o arquivo de configuração da Avaliação Avançada configurado previamente.

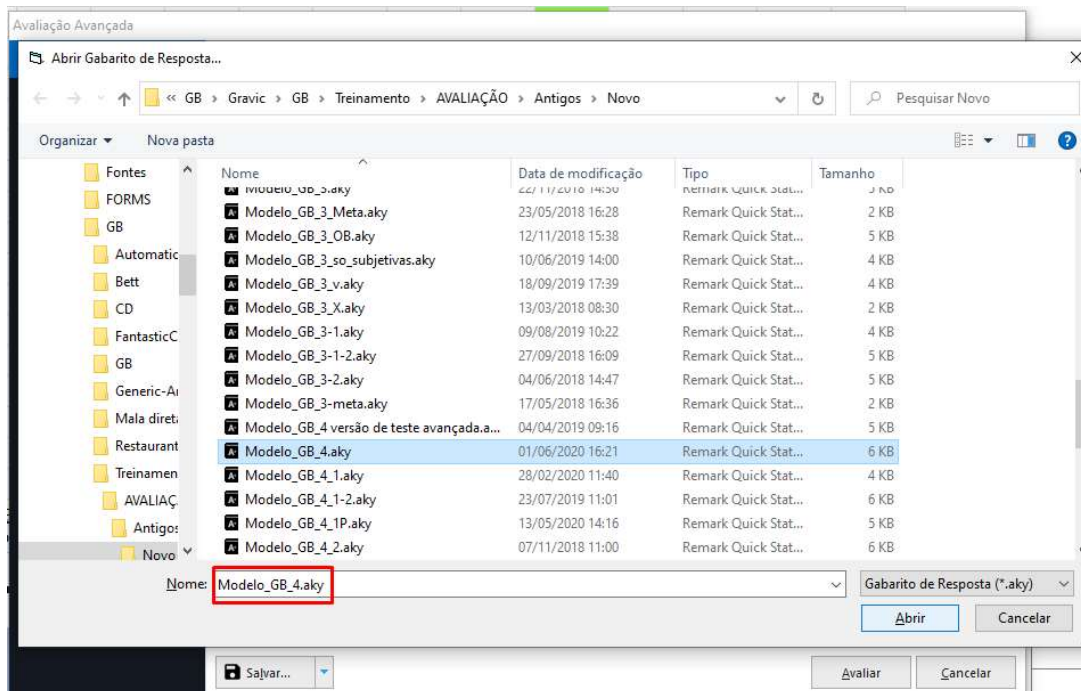
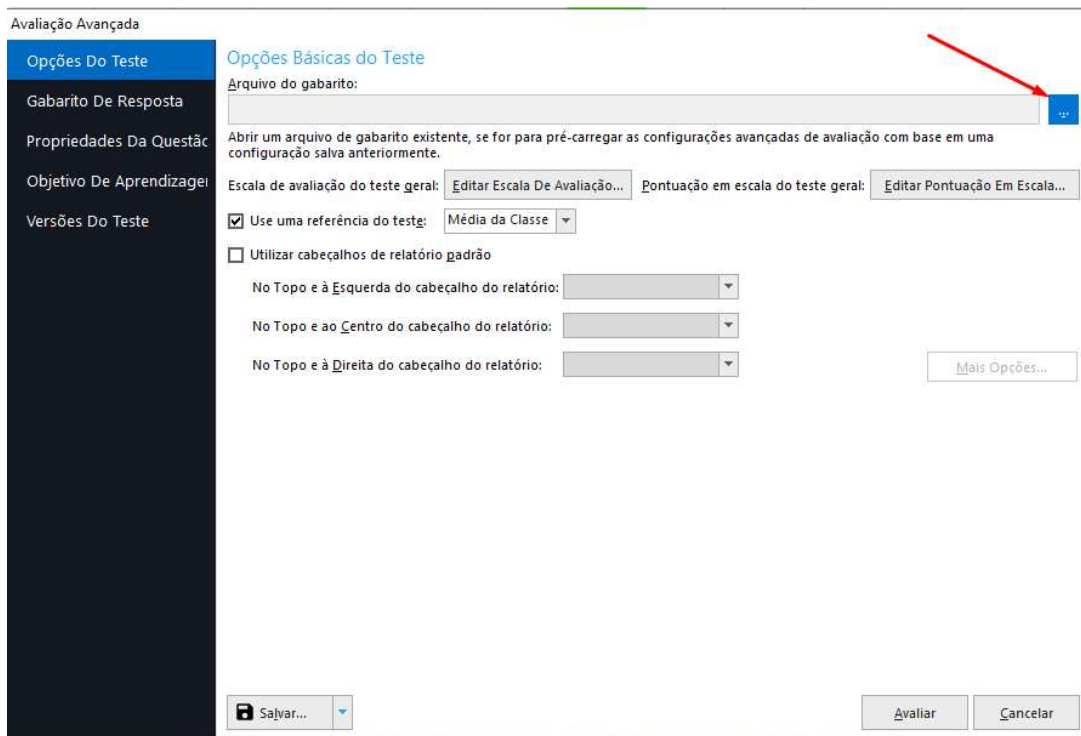

Clique em "Avaliar". Já abrirá a tela do Remark Quick Stats com a Avaliação da Prova.

## Contato

Com mais de 25 anos de mercado a **GB Network & Print** é o distribuidor exclusivo do Remark Office OMR no Brasil.

Para mais informações visite o site <http://remarkoffice.com.br> , ou entre em contato conosco:



### **GB Network & Print**

Transformamos Dados em Informação

Web Site: <http://remarkoffice.com.br>

PABX: (11) 5535-4535

E-Mail: [suporte@remarkoffice.com.br](mailto:suporte@remarkoffice.com.br)

Skype: gbnetwork

End.: R. República do Iraque 1329, Sala 04  
São Paulo/SP – CEP: 04611-000